



ΕΘΝΙΚΟ ΜΕΤΣΟΒΙΟ ΠΟΛΥΤΕΧΝΕΙΟ



---

**ΣΧΟΛΗ ΑΓΡΟΝΟΜΩΝ ΚΑΙ ΤΟΠΟΓΡΑΦΩΝ ΜΗΧΑΝΙΚΩΝ –  
ΜΗΧΑΝΙΚΩΝ ΓΕΩΠΛΗΡΟΦΟΡΙΚΗΣ**



Με τη συγχρηματοδότηση  
της Ευρωπαϊκής Ένωσης





## ΠΡΟΣΚΛΗΣΗ

Ο Πρύτανης του Εθνικού Μετσόβιου Πολυτεχνείου

Καθηγητής **Ιωάννης Κ. Χατζηγεωργίου**

και η Κοσμήτορας της Σχολής

Αγρονόμων και Τοπογράφων Μηχανικών - Μηχανικών Γεωπληροφορικής

Καθηγήτρια **Μαρία Τσακίρη**

σας προσκαλούν στην εκδήλωση εγκαινίων των ανακαινισμένων κτιρίων

του Κέντρου Παρακολούθησης Δορυφόρων Διονύσου της Σχολής,

που θα λάβει χώρα την **Παρασκευή 19 Σεπτεμβρίου 2025** και **ώρα 10:00 π.μ.**

στην Αίθουσα Συνεδρίων του Κέντρου Δορυφόρων Διονύσου

στην **Ραπεντώσα Διονύσου**



Με τη συγχρηματοδότηση  
της Ευρωπαϊκής Ένωσης



# ΠΡΟΓΡΑΜΜΑ

“Κέντρο Δορυφόρων Διονύσου: Ένα ελληνικό σταθερό σημείο στην παγκόσμια διαστημική γεωδαισία”

## ΜΕΡΟΣ Α – ΤΕΛΕΤΗ ΕΓΚΑΙΝΙΩΝ

**10.00 – 10.30: Προσέλευση**

**10.30 – 11.30: Χαιρετισμοί**

- Ιωάννης Κ. Χατζηγεωργίου, Πρύτανης ΕΜΠ, Καθηγητής
- Νικόλαος Μαμαλούγκας, Προϊστάμενος Τομέα Περιβάλλοντος ΕΥΔ ΥΜΕΠΕΡΑΑ, Υπουργείο Οικονομίας & Ανάπτυξης
- Εκπρόσωπος της Πολιτείας
- Νικόλαος Λαγάρος, Αντιπρύτανης Οικονομικών, Υποδομών και Ανάπτυξης ΕΜΠ, Καθηγητής
- Μαρία Τσακίρη, Κοσμήτορας ΣΑΤΜ-ΜΓ ΕΜΠ, Καθηγήτρια
- Ευάγγελος Σαπουντζάκης, Μέλος Σ.Δ. ΕΜΠ, Καθηγητής
- Χαράλαμπος Ιωαννίδης, τ. Κοσμήτορας ΣΑΤΜ-ΜΓ ΕΜΠ, Καθηγητής
- Κωνσταντίνος Καραντζαλος, Γενικός Γραμματέας Τηλεπικοινωνιών και Ταχυδρομείων, Υπ. Ψηφιακής Διακυβέρνησης, Καθηγητής
- Ευθύμιος Μπακογιάννης, Γενικός Γραμματέας Χωρικού Σχεδιασμού και Αστικού Περιβάλλοντος, Υπ. Περιβάλλοντος και Ενέργειας, Αν. Καθηγητής

**11.30: Κοπή κορδέλας**

**11.30 – 12.00:** Ξενάγηση στην Έκθεση οργάνων και τεκμηρίων από την ιστορία του ΚΔΔ

**12.00 – 14.30:** Ελαφρύ γεύμα

## ΜΕΡΟΣ Β – ΟΜΙΛΙΕΣ

**14.30 – 16.00: Ίδρυση και λειτουργία του ΚΔΔ**

- Δ.Δ. Μπαλοδήμος, Ομότιμος Καθηγητής ΕΜΠ
- Χ. Μπιλλήρης, Ομότιμος Καθηγητής ΕΜΠ
- Ρ. Κορακίτης, Ομότιμος Καθηγητής ΕΜΠ
- Δ. Παραδείσης, Ομότιμος Καθηγητής ΕΜΠ
- Ε. Παυλής, Ερευνητής Πανεπιστημίου Maryland-Baltimore County (UMBC)



Με τη συγχρηματοδότηση  
της Ευρωπαϊκής Ένωσης



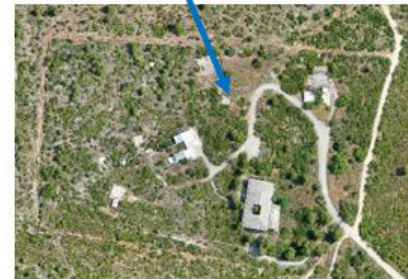
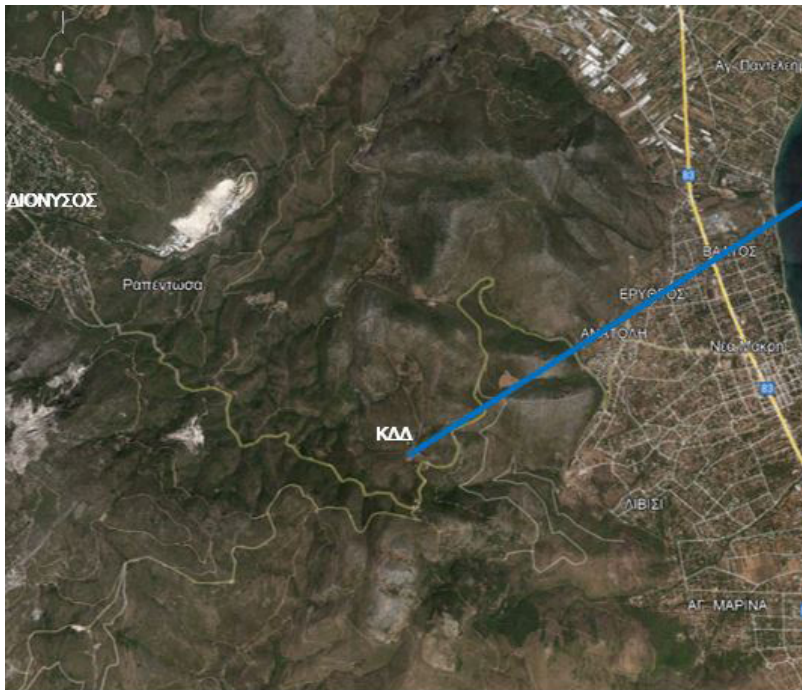

Lat: 38.07833887, Lon: 23.93364378



## Γραμματεία Σχολής Αγρονόμων και Τοπογράφων Μηχανικών - Μηχανικών Γεωπληροφορικής

Τηλ. Επικοινωνίας: 210 772 2761/2781/4218.

Website: <http://www.survey.ntua.gr>, E-mail: [secret@survey.ntua.gr](mailto:secret@survey.ntua.gr)



Με τη συγχρηματοδότηση  
της Ευρωπαϊκής Ένωσης

